

MURTOSA

Primeira via da rede ciclável abre este mês no concelho

“NaturRia” é o nome do projecto que, a partir do próximo dia 20, põe os murtoseiros e visitantes a conhecer os encantos da Murtosa de bicicleta ou a pé

Carmen Martins

■ A Câmara Municipal da Murtosa vai inaugurar o primeiro troço do projecto NaturRia – Percorso Visitável da Natureza no próximo dia 20 de Setembro. O trajecto prolonga-se por 10,5 quilómetros e situa-se na marginal da Ria de Aveiro, localizada entre o Bico e a Ponte da Varela, atravessando pela Ribeira de Pardelhas, Ameirinhos, Mamaparda e Bestida.

O projecto foi desenvolvido com a empresa Ecoinside, equipa responsável pela implementação do BioRia em Estarreja, no âmbito do programa “Murtosa Ciclável”, abrindo caminho para divulgar zonas desconhecidas do património natural da Murtosa e Ria de Aveiro. O percurso tem vias sinalizadas que conduzem a locais de interesse ecológico, paisagístico e cultural, espaços para descanso, placas informativas e painéis interpretativos da fauna e flora existentes. O investimento também dotou o percurso com locais para esta-



TRAJECTO prolonga-se por 10,5 quilómetros e situa-se na marginal da Ria

lho e recolha bibliográfica e documental do património natural e cultural existente. Da missão da equipa do BioRia também constou a criação e elaboração de

O concelho da Murtosa tem mais de 80 por cento da sua área integrada na Rede Natura 2000 e o município quer aproveitar essa localização estratégica para promover o património natural único que a Ria de Aveiro recebe e alimenta, bem como para tornar o conselho uma zona de ecoturismo, actividade económica que pode transformar a vida da população murtoseira, oferecendo oportunidades de trabalho e melhor qualidade de vida.

Rede ciclável intermunicipal

No entanto, a principal aposta visa ligar todo o município atra-

vés de uma rede ciclável, promovendo a mobilidade alternativa (bicicletas e peões), o desporto, o lazer e o bem-estar da comunidade e visitantes através de hábitos de vida saudáveis. Por outro lado, estes percursos vão no futuro integrar uma rede maior de vias cicláveis que irão também atravessar os concelhos de Ovar e Estarreja, ligando os três municípios com este mapa ciclo-pedonal.

Outro objectivo da autarquia murtoseira com a inauguração deste primeiro troço é fomentar a conservação do património e a fruição do mesmo, sensibilizan-

do para a um contacto ambientalmente equilibrado e sustentável. Rui Brito, biólogo mentor do BioRia, considera que a ligação entre homem e natureza é essencial para o crescimento das espécies e é uma simbiose necessária ao equilíbrio dos ecossistemas. O responsável acredita que este contacto pode acontecer numa relação de respeito do homem pelas necessidades da natureza.

O NaturRia também permitirá, tal como aconteceu no percurso BioRia, em Salreu (Estarreja), a reaproximação entre os cidadãos e a região lagunar.

Amigos da Ria e do Moliceiro recebem apresentação

■ A apresentação do NaturRia – Percorso Visitável da Natureza, no âmbito do programa “Murtosa Ciclável”, terá lugar no próximo dia 20 de Setembro na sede da Associação dos Amigos da Ria e do Barco Moliceiro, localizada na Ribeira de Pardelhas. A cerimónia inaugural decorrerá cerca das 9.30 horas, com direito a uma visita ao percurso ciclável desenhado para o projecto em parceria com a empresa Ecoinside, equipa anteriormente responsável pela implementação do BioRia no município de Estarreja. A Câmara Municipal da Murtosa convida todos os interessados a trazerem bicicletas para poderem usufruir do trajecto de 10,5 quilómetros junto à marginal da Ria de Aveiro, entre o Bico e a Ponte da Varela, atravessando pela Ribeira de Pardelhas, Ameirinhos, Mamaparda e Bestida.

OS PERCURSOS VÃO INTEGRAR UMA REDE MAIS VASTA DE VIAS CICLÁVEIS QUE FUTURAMENTE IRÃO TAMBÉM ATRAVESSAR OS CONCELHOS VIZINHOS DE OVAR E ESTARREJA

cionamento de bicicletas, bancos e papeleiras.

A empresa Ecoinside foi convidada a elaborar um estudo sobre a fauna e flora existentes nas áreas ribeirinhas do conce-

lho e recolha bibliográfica e documental do património natural e cultural existente. Da missão da equipa do BioRia também constou a criação e elaboração de

Alvará de Construção nº 51625

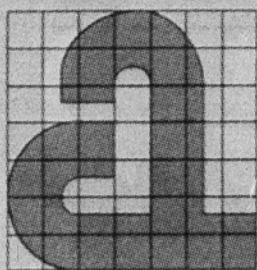

AMICONSTROI
construções, Lda.

Especializada em:

Construção, Recuperação e Restauro
com acompanhamento personalizado e
elevada qualidade de execução

Corpo Técnico com mais
de 20 anos de experiência

E.N.1. 512 1ª Esq Mourisca do Vouga 3750-777 TROFA - ÁGUEDA Tel.: 234 648 330 Fax.: 234 648 332
E-mail: avanconstroi@mail.telepac.pt