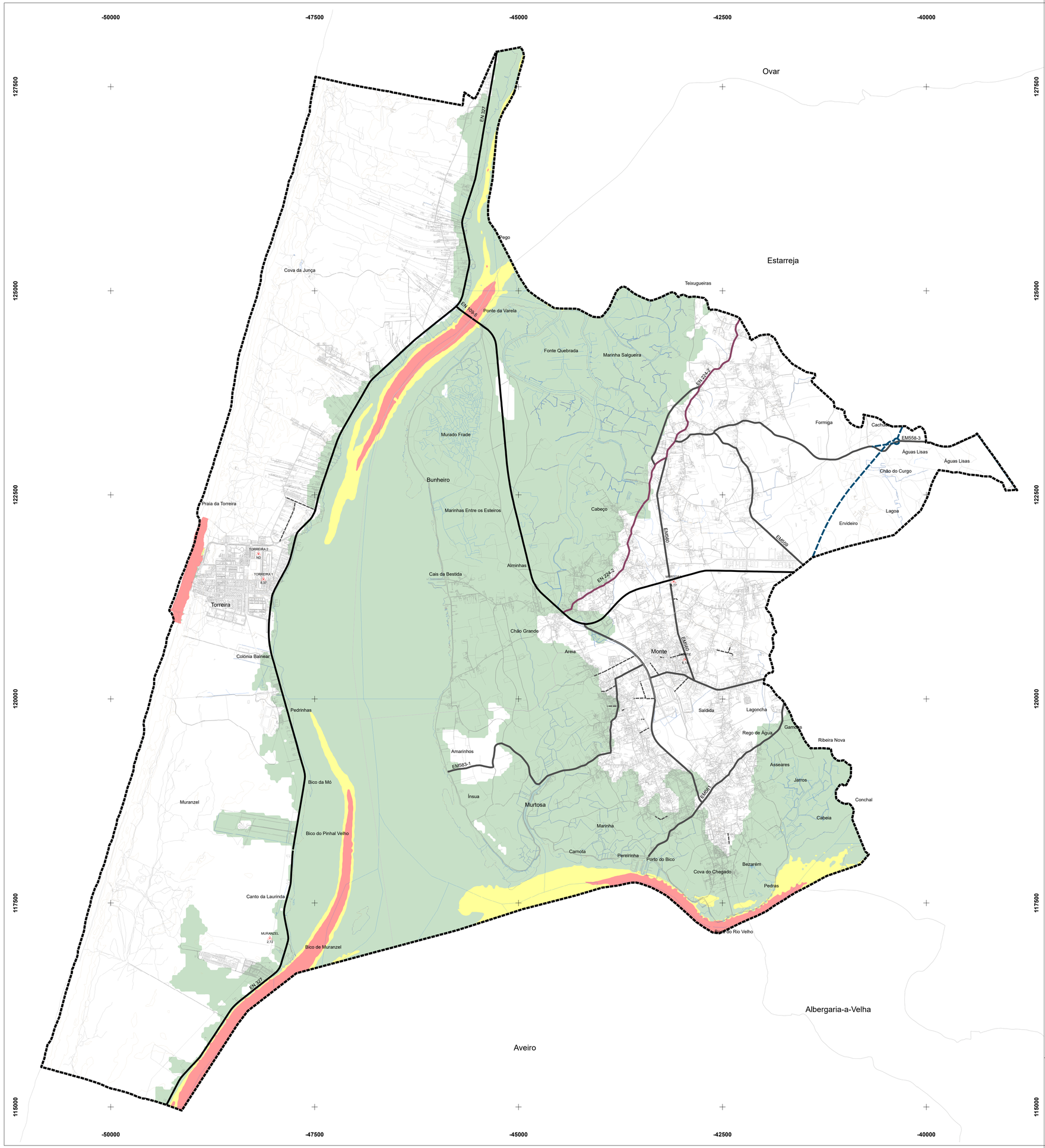

LEGENDA

REGIME DE PROTEÇÃO E SALVAGUARDA EM ÁREAS DE RISCO POTENCIAL SIGNIFICATIVO DE INUNDAÇÕES

- Alto - Muito Alto
- Médio
- Baixo - Muito Baixo

Cota Máxima de Cheia: 2,30 metros

ESPAÇOS - CANAL

Rede Rodoviária Nacional

Rede Nacional Complementar (Estradas Nacionais - EN)

- EN 327 e EN 109-5

Estradas Nacionais Desclassificadas - (EN(d)

- EN 224-2

Rede Municipal

- Rede Estradas Municipais
- Rede Estradas Municipais Previstas
- Rede Local ou de Acesso

Rede Intermunicipal

- Rede Intermunicipal Existente
- Rede Intermunicipal Prevista

Cartografia de Base

- Cursos de Água
- Curva de Nível Secundária
- Curva de Nível Mestra
- Edificado e Infraestruturas

Identificação da cartografia de referência na legenda das peças gráficas do PDM:

a) Identificação da entidade proprietária da cartografia:
Comunidade Intermunicipal da Ria de Aveiro - Baixo Vouga (CIRA)
b) Identificação da entidade produtora e data de edição:
Socarto, Sociedade de Levantamentos Topo-Cartográficos, LDA.
Data de voo: setembro 2012
Completagem de Campo: abril 2014
c) Série cartográfica oficial:
1:10000
d) Data e número de homologação e entidade responsável pela homologação:
12.11.2015, Processo nº 331 da DGT
e) Sistema de referência:
Datum Planimétrico - PT-TM06/ETRS89
Datum Altimétrico - Marégrafo de Cascais
f) Exactidão posicional temática:
Exatidão planimétrica (E.M .Q.): ≤ 1.50m
Exatidão altimétrica (E.M .Q.): ≤ 1.80m
Exatidão Temática: % de erros de classificação inferior a 5%

Limites Administrativos do concelho da Murtosa - Concelho e Freguesias
(Carta Administrativa Oficial de Portugal, DGT - Versão CAOP 2022.
Despacho Conjunto nº 542/99, de 31/05/1999, publicado no Diário da República nº 156 de 07/07/1999)

REVISÃO PDM

MURTOSA

CÂMARA MUNICIPAL DA MURTOSA

ORDENAMENTO:
CLASSIFICAÇÃO E QUALIFICAÇÃO DO SOLO

REGIME DE PROTEÇÃO E SALVAGUARDA
EM ÁREAS DE RISCO POTENCIAL SIGNIFICATIVO DE INUNDAÇÕES

1.6

data	escala
janeiro 2025	1/25.000

9ª ALTERAÇÃO POR ADAPTAÇÃO À 1ª REVISÃO DO PDM DA MURTOSA

PPN da saída gráfica analógica = 3,18